

Sehr geehrter Herr  
Dr. Baun (PERSÖNLICH)

## Auswertungsbericht Lehrveranstaltungsevaluation an die Lehrenden

Sehr geehrter Herr Dr. Baun,

Sie erhalten hier die Ergebnisse der automatisierten Auswertung der Lehrveranstaltungsevaluation zur Veranstaltung Netzwerke

Fragebogen Typ FBI1neu:

Der zuerst angegebene Globalindikator setzt sich aus folgenden Skalen des Fragebogens zusammen:

- Aussagen zur Dozentin / zum Dozenten

Als nächstes werden die einzelnen Mittelwerte der oben genannten Skalen aufgeführt.

Im zweiten Teil des Auswertungsberichts werden die Mittelwerte aller einzelnen Fragen aufgelistet.

Bei Rückfragen steht Ihnen die Arbeitsstelle für Lehrveranstaltungsevaluation zur Verfügung.

# Dr. Christian Baun

Netzwerke (30.7102 Bvb)  
Erfasste Fragebögen = 34



## Globalwerte

### 2. Aussagen zur Dozentin / zum Dozenten

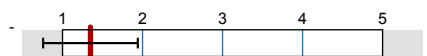

mw=1.35  
s=0.59

## Auswertungsteil der geschlossenen Fragen

### Legende

Fragestext

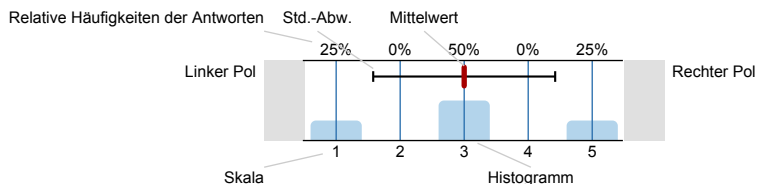

### 1. Aussagen zum Studienprogramm

1.1) Die Lehrveranstaltung ist zur Erfüllung der Ziele des Studienprogramms notwendig

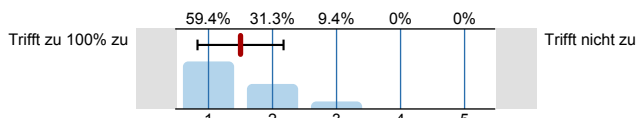

n=32  
mw=1.5  
s=0.67  
E.=1

1.2) Diese Lehrveranstaltung ist in der Abfolge aller Lehrveranstaltungen zu früh=1 / etwas früh=2 / richtig=3 / etwas spät=4 / zu spät=5 eingeordnet

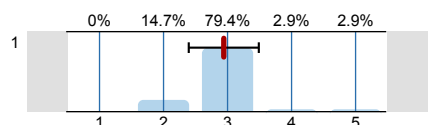

n=34  
mw=2.94  
s=0.55

1.3) Die Lehrveranstaltung bietet entsprechend ihrer Zielsetzung eine angemessene Mischung zwischen praktischer Relevanz und theoretischer Fundierung

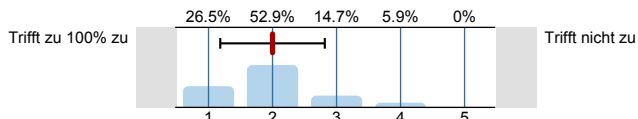

n=34  
mw=2  
s=0.82

### 2. Aussagen zur Dozentin / zum Dozenten

2.1) Dozent(in) kann komplizierte Sachverhalte gut erklären

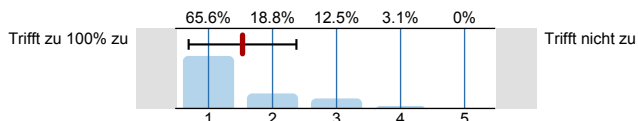

n=32  
mw=1.53  
s=0.84

2.2) Dozent(in) geht partnerschaftlich mit den Studierenden um

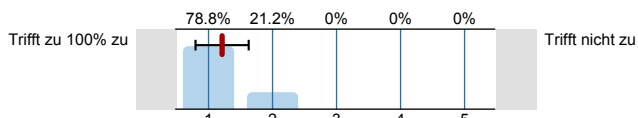

n=33  
mw=1.21  
s=0.42  
E.=1

2.3) Dozent(in) ist fachlich kompetent und gut vorbereitet

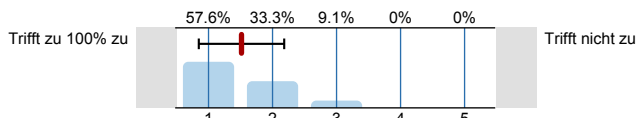

n=33  
mw=1.52  
s=0.67  
E.=1

2.4) Dozent(in) vermittelt Begeisterung für das Fach

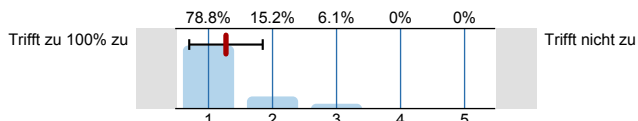

n=33  
mw=1.27  
s=0.57  
E.=1

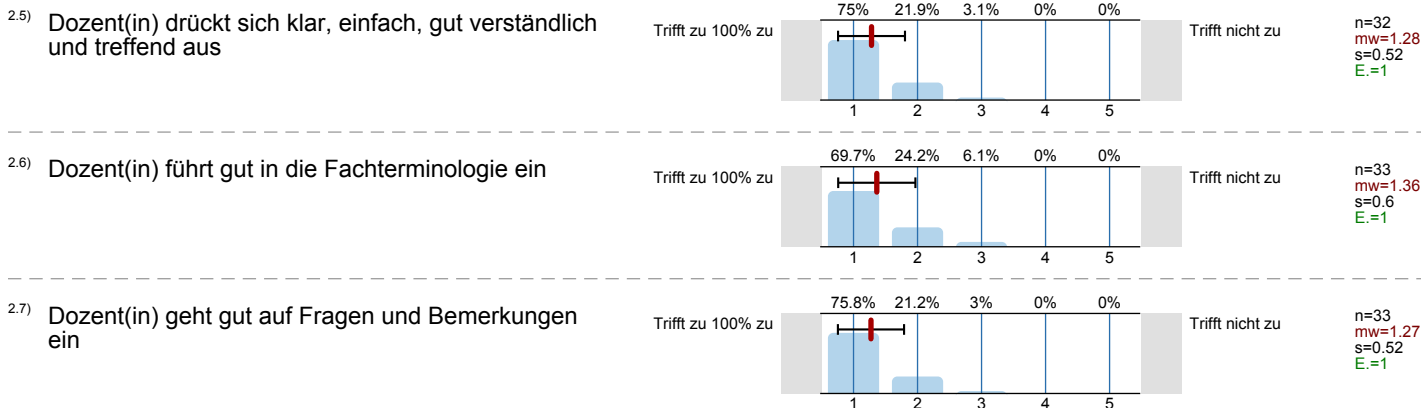

### 3. Aussagen zu Studierenden

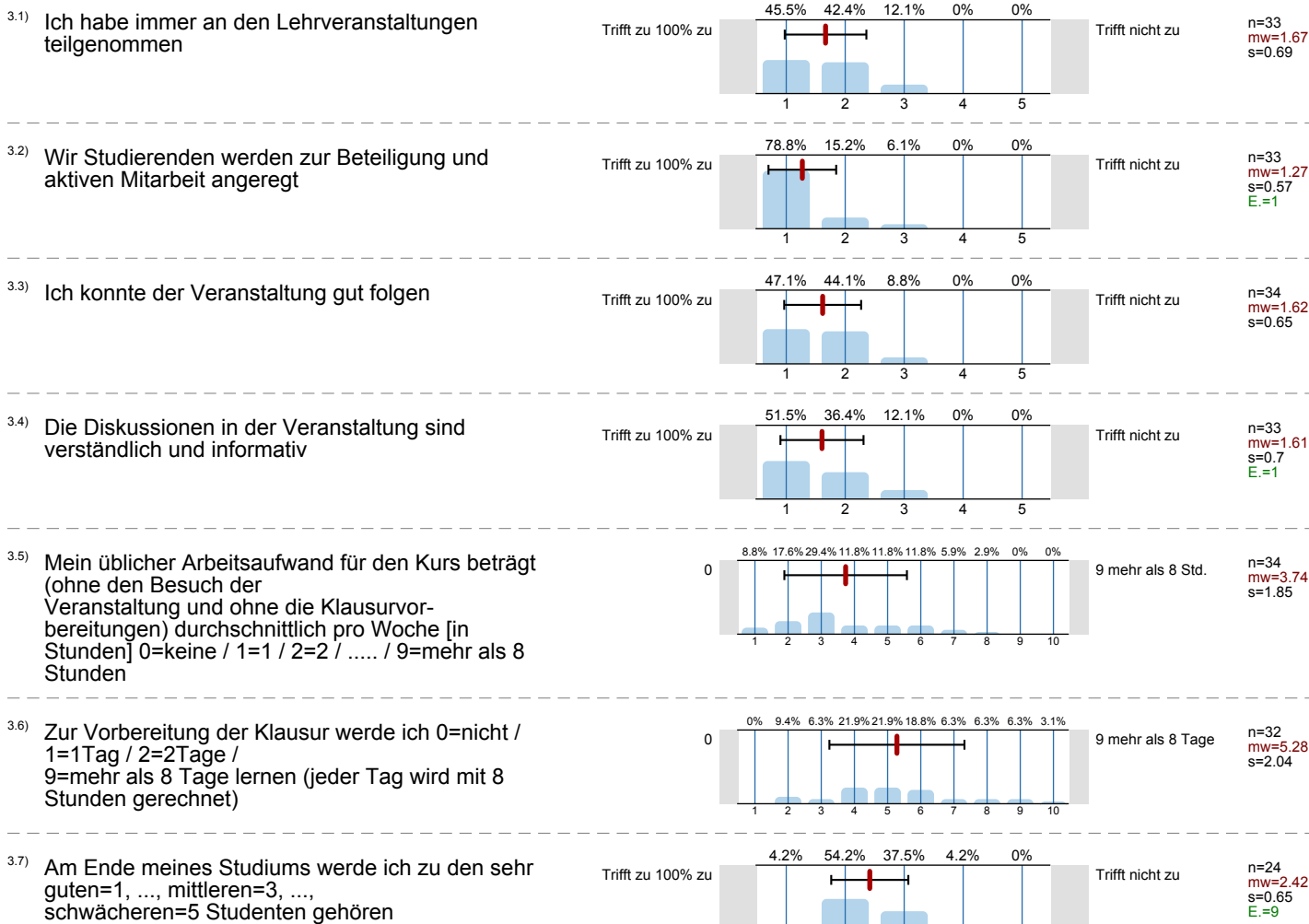

### 4. Aussagen zur Durchführung

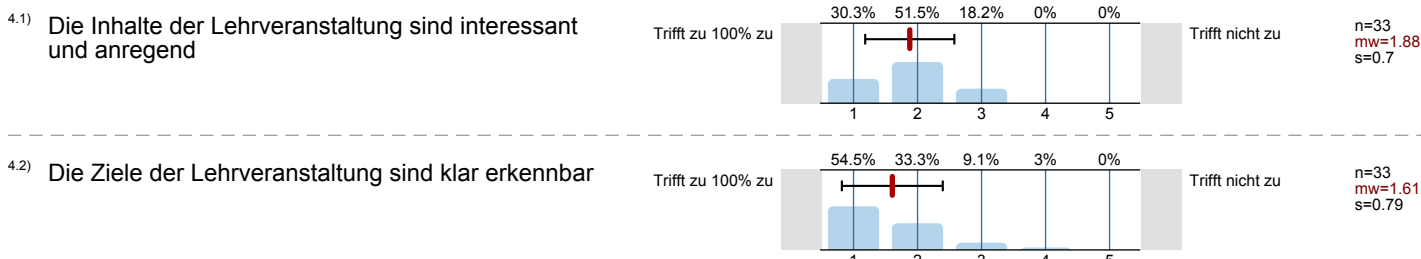



## 5. Gesamteindruck

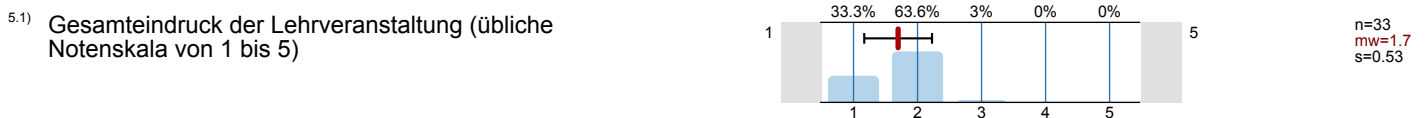

# Präsentationsvorlage

Netzwerke (30.7102 BVb)

Dr. Christian Baun

Erfasste Fragebögen = 34

## 2. Aussagen zur Dozentin / zum Dozenten

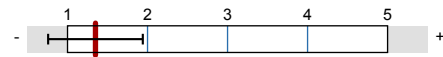

**mw=1.35**

## Auswertungsteil der offenen Fragen

## 5. Gesamteindruck

5.2) Ihr Kommentar:

Mehr als 3 Praktika waeren gut f

Der Prof. kann sein Stoff gut vermitteln  
bin zufrieden.

Sehr sympathischer Prof

sehr cooler Typ!

Wirklich sehr motivierter und engagierter Dozent!

Praktikum 2 war terminbedingt nicht gut vorbereitet

Baun♥ is the best!

Was bringst mir der Bogen wenn ich die Klausur nicht geschrieben habe,  
um festzustellen wie sehr ich vorbereitet wurde für die Klausur

Relativ einfache Vorlesung.

<3 BAUN!

Sehr netter Dozent. Folien sind manchmal etwas zu überladen

Sehr guter Professor! Ich hoffe, dass er  
V.S. - Vorlesung hält

Er soll bleiben.